

画地原子一覧表

2011/10/28

S = 1 : 500

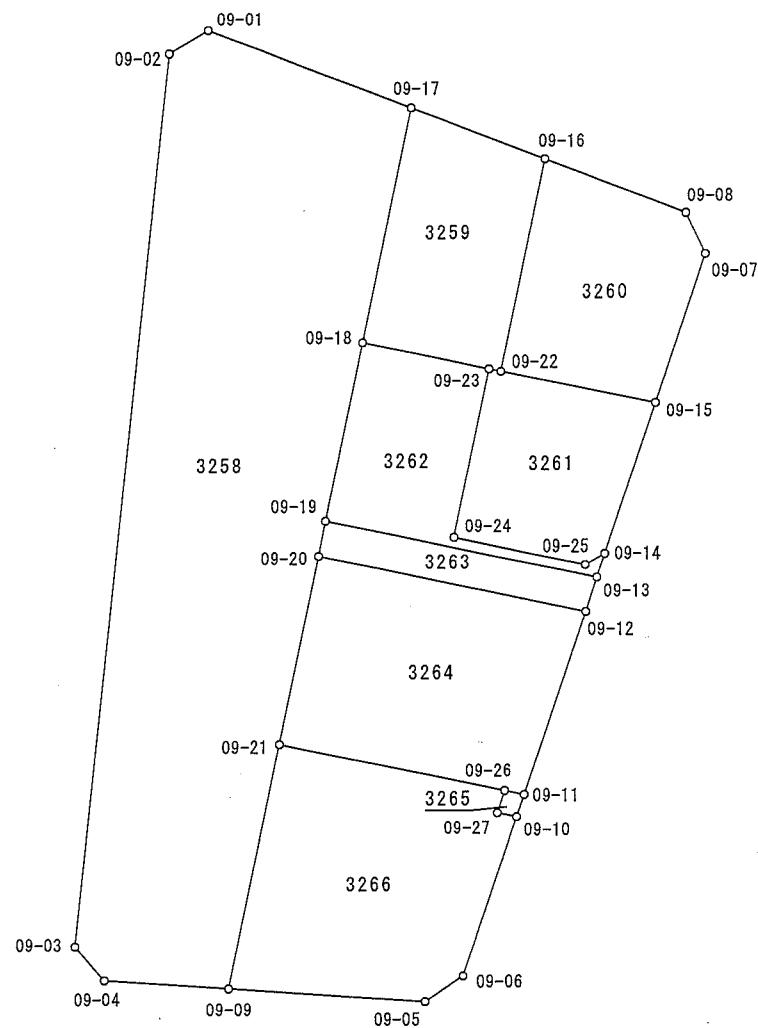

参考資料

※記載内容は換地処分当時のものです。 上尾市

* 震災前の成果より算出

参考資料

※記載内容は換地処分当時のものです。 上尾市

面積（座標法）計算書

（世界測地系）

* 震災前の成果より算出

地番： 3258

| 点 名 | [1] | [2] | [3] | [4] | 方 向 角 | 夾 角 | 距 離 | [2]*[3] | [1]*[4] |
|-------|-----------|------------|---------------|---------------|-----------|-----------|--------|----------------|---------------|
| | X(i) | Y(i) | X(i+1)-X(i-1) | Y(i+1)-Y(i-1) | | | | | |
| 09-01 | -5046.191 | -16935.835 | 3.649 | -15.924 | 239-00-59 | 127-47-44 | 2.990 | -61798.861915 | 80355.545484 |
| 09-02 | -5047.730 | -16938.398 | -60.537 | -9.104 | 186-19-35 | 127-18-36 | 59.359 | 1025399.799726 | 45954.533920 |
| 09-03 | -5106.728 | -16944.939 | -61.286 | -4.619 | 139-58-07 | 133-38-32 | 2.988 | 1038487.531554 | 23587.976632 |
| 09-04 | -5109.016 | -16943.017 | -2.872 | 10.124 | 94-04-22 | 134-06-15 | 8.223 | 48660.344824 | -51723.677984 |
| 09-09 | -5109.600 | -16934.815 | 15.614 | 11.642 | 11-59-24 | 97-55-02 | 16.559 | -264420.201410 | -59485.963200 |
| 09-21 | -5093.402 | -16931.375 | 28.628 | 6.087 | 12-01-18 | 180-01-54 | 12.709 | -484711.403500 | -31003.537974 |
| 09-20 | -5080.972 | -16928.728 | 14.720 | 3.122 | 11-43-06 | 179-41-48 | 2.339 | -249190.876160 | -15862.794584 |
| 09-19 | -5078.682 | -16928.253 | 14.130 | 2.985 | 11-58-09 | 180-15-03 | 12.103 | -239196.214890 | -15159.865770 |
| 09-18 | -5066.842 | -16925.743 | 27.303 | 5.779 | 11-56-13 | 179-58-04 | 15.805 | -462123.561129 | -29281.279918 |
| 09-17 | -5051.379 | -16922.474 | 20.651 | -10.092 | 291-13-15 | 99-17-02 | 14.333 | -349466.010574 | 50978.516868 |
| | | | | | | | 倍 面 積 | 1640.546526 | -1640.546526 |
| | | | | | | | 1/2面積 | 820.2732630 | 820.2732630 |
| | | | | | | | 面 積 | 820.27 | 820.27 |

※記載内容は換地処分当時のものです。 上尾市

(世界測地系)

* 震災前の成果より算出

| 点 名 | [1] | [2] | [3] | [4] | 方 向 角 | 夾 角 | 距 離 | [2]*[3] | [1]*[4] |
|-------|-----------|------------|---------------|---------------|-----------|-----------|--------|----------------|---------------|
| | X(i) | Y(i) | X(i+1)-X(i-1) | Y(i+1)-Y(i-1) | | | | | |
| 09-17 | -5051.379 | -16922.474 | -12.052 | -12.078 | 191-56-13 | 80-46-11 | 15.805 | 203949.656648 | 61010.555562 |
| 09-18 | -5066.842 | -16925.743 | -17.231 | 5.051 | 101-59-49 | 90-03-36 | 8.506 | 291647.477633 | -25592.618942 |
| 09-23 | -5068.610 | -16917.423 | -1.934 | 9.106 | 101-55-31 | 179-55-42 | 0.803 | 32718.296082 | -46154.762660 |
| 09-22 | -5068.776 | -16916.637 | 13.820 | 3.758 | 11-59-48 | 90-04-17 | 14.298 | -233787.923340 | -19048.460208 |
| 09-16 | -5054.790 | -16913.665 | 17.397 | -5.837 | 291-10-02 | 99-10-14 | 9.446 | -294247.030005 | 29504.809230 |
| | | | | | | | 倍 面 積 | 280.477018 | -280.477018 |
| | | | | | | | 1/2面積 | 140.2385090 | 140.2385090 |
| | | | | | | | 面 積 | 140.23 | 140.23 |

※記載内容は換地処分当時のものです。 上尾市

(世界測地系)

* 震災前の成果より算出

| 点 名 | [1] | [2] | [3] | [4] | 方 向 角 | 夾 角 | 距 離 | [2]*[3] | [1]*[4] |
|-------|-----------|------------|---------------|---------------|-----------|-----------|--------|----------------|---------------|
| | X(i) | Y(i) | X(i+1)-X(i-1) | Y(i+1)-Y(i-1) | | | | | |
| 09-16 | -5054.790 | -16913.665 | -10.388 | -12.263 | 191-59-48 | 80-49-39 | 14.298 | 175699.152020 | 61986.889770 |
| 09-22 | -5068.776 | -16916.637 | -16.131 | 7.216 | 101-53-22 | 89-53-34 | 10.411 | 272882.271447 | -36576.287616 |
| 09-15 | -5070.921 | -16906.449 | 7.669 | 13.530 | 18-48-20 | 96-54-58 | 10.367 | -129655.557381 | -68609.561130 |
| 09-07 | -5061.107 | -16903.107 | 12.533 | 2.075 | 335-00-55 | 136-12-35 | 3.000 | -211846.640031 | -10501.797025 |
| 09-08 | -5058.388 | -16904.374 | 6.317 | -10.558 | 291-10-09 | 136-09-14 | 9.963 | -106784.930558 | 53406.460504 |
| | | | | | | | 倍 面 積 | 294.295497 | -294.295497 |
| | | | | | | | 1/2面積 | 147.1477485 | 147.1477485 |
| | | | | | | | 面 積 | 147.14 | 147.14 |

参考資料

※記載内容は換地処分当時のものです。 上尾市

面積（座標法）計算書

（世界測地系）

* 震災前の成果より算出

地番： 3261

| 点 名 | [1] | [2] | [3] | [4] | 方 向 角 | 夾 角 | 距 離 | [2]*[3] | [1]*[4] |
|-------|-----------|------------|---------------|---------------|-----------|-----------|--------|----------------|---------------|
| | X(i) | Y(i) | X(i+1)-X(i-1) | Y(i+1)-Y(i-1) | | | | | |
| 09-23 | -5068.610 | -16917.423 | -11.022 | -3.156 | 191-57-37 | 90-02-06 | 11.436 | 186463.836306 | 15996.533160 |
| 09-24 | -5079.798 | -16919.793 | -13.022 | 6.274 | 101-58-44 | 90-01-07 | 8.836 | 220329.544446 | -31870.652652 |
| 09-25 | -5081.632 | -16911.149 | -1.104 | 9.951 | 60-48-55 | 138-50-11 | 1.497 | 18669.908496 | -50567.320032 |
| 09-14 | -5080.902 | -16909.842 | 10.711 | 4.700 | 18-46-31 | 137-57-36 | 10.542 | -181121.317662 | -23880.239400 |
| 09-15 | -5070.921 | -16906.449 | 12.126 | -6.795 | 281-53-22 | 83-06-51 | 10.411 | -205007.600574 | 34456.908195 |
| 09-22 | -5068.776 | -16916.637 | 2.311 | -10.974 | 281-55-31 | 180-02-09 | 0.803 | -39094.348107 | 55624.747824 |
| | | | | | | | 倍 面 積 | 240.022905 | -240.022905 |
| | | | | | | | 1/2面積 | 120.0114525 | 120.0114525 |
| | | | | | | | 面 積 | 120.01 | 120.01 |

参考資料

※記載内容は換地処分当時のものです。 上尾市

面積（座標法）計算書

（世界測地系）

* 震災前の成果より算出

地番： 3262

| 点 名 | [1] | [2] | [3] | [4] | 方 向 角 | 夾 角 | 距 離 | [2]*[3] | [1]*[4] |
|-------|-----------|------------|---------------|---------------|-----------|-----------|--------|----------------|---------------|
| | X(i) | Y(i) | X(i+1)-X(i-1) | Y(i+1)-Y(i-1) | | | | | |
| 09-18 | -5066.842 | -16925.743 | -10.072 | -10.830 | 191-58-09 | 89-58-20 | 12.103 | 170476.083496 | 54873.898860 |
| 09-19 | -5078.682 | -16928.253 | -15.620 | 15.371 | 101-56-11 | 89-58-02 | 18.276 | 264419.311860 | -78064.421022 |
| 09-13 | -5082.462 | -16910.372 | -2.220 | 18.411 | 18-45-54 | 96-49-43 | 1.648 | 37541.025840 | -93573.207882 |
| 09-14 | -5080.902 | -16909.842 | 0.830 | -0.777 | 240-48-55 | 42-03-01 | 1.497 | -14035.168860 | 3947.860854 |
| 09-25 | -5081.632 | -16911.149 | 1.104 | -9.951 | 281-58-44 | 221-09-49 | 8.836 | -18669.908496 | 50567.320032 |
| 09-24 | -5079.798 | -16919.793 | 13.022 | -6.274 | 11-57-37 | 269-58-53 | 11.436 | -220329.544446 | 31870.652652 |
| 09-23 | -5068.610 | -16917.423 | 12.956 | -5.950 | 281-59-49 | 90-02-12 | 8.506 | -219182.132388 | 30158.229500 |
| | | | | | | | 倍 面 積 | 219.667006 | -219.667006 |
| | | | | | | | 1/2面積 | 109.8335030 | 109.8335030 |
| | | | | | | | 面 積 | 109.83 | 109.83 |

参考資料

※記載内容は換地処分当時のものです。 上尾市

面積（座標法）計算書

地番： 3263

（世界測地系）

* 震災前の成果より算出

| 点 名 | [1] | [2] | [3] | [4] | 方 向 角 | 夾 角 | 距 離 | [2]*[3] | [1]*[4] |
|-------|-----------|------------|---------------|---------------|-----------|----------|--------|----------------|---------------|
| | X(i) | Y(i) | X(i+1)-X(i-1) | Y(i+1)-Y(i-1) | | | | | |
| 09-19 | -5078.682 | -16928.253 | 1.490 | -18.356 | 191-43-06 | 89-46-55 | 2.339 | -25223.096970 | 93224.286792 |
| 09-20 | -5080.972 | -16928.728 | -6.029 | 17.127 | 101-59-33 | 90-16-27 | 17.995 | 102063.301112 | -87021.807444 |
| 09-12 | -5084.711 | -16911.126 | -1.490 | 18.356 | 18-32-03 | 96-32-30 | 2.372 | 25197.577740 | -93334.955116 |
| 09-13 | -5082.462 | -16910.372 | 6.029 | -17.127 | 281-56-11 | 83-24-08 | 18.276 | -101952.632788 | 87047.326674 |
| | | | | | | | 倍 面 積 | 85.149094 | -85.149094 |
| | | | | | | | 1/2面積 | 42.5745470 | 42.5745470 |
| | | | | | | | 面 積 | 42.57 | 42.57 |

※記載内容は換地処分当時のものです。 上尾市

(世界測地系)

* 震災前の成果より算出

| 点 名 | [1] | [2] | [3] | [4] | 方 向 角 | 夾 角 | 距 離 | [2]*[3] | [1]*[4] |
|-------|-----------|------------|---------------|---------------|-----------|-----------|--------|----------------|---------------|
| | X(i) | Y(i) | X(i+1)-X(i-1) | Y(i+1)-Y(i-1) | | | | | |
| 09-20 | -5080.972 | -16928.728 | -8.691 | -20.249 | 192-01-18 | 90-01-45 | 12.709 | 147127.575048 | 102884.602028 |
| 09-21 | -5093.402 | -16931.375 | -15.578 | 12.192 | 101-58-39 | 89-57-21 | 15.169 | 263756.959750 | -62098.757184 |
| 09-26 | -5096.550 | -16916.536 | -3.416 | 16.128 | 101-44-43 | 179-46-04 | 1.317 | 57786.886976 | -82197.158400 |
| 09-11 | -5096.818 | -16915.247 | 11.839 | 5.410 | 18-47-51 | 97-03-08 | 12.789 | -200259.609233 | -27573.785380 |
| 09-12 | -5084.711 | -16911.126 | 15.846 | -13.481 | 281-59-33 | 83-11-42 | 17.995 | -267973.702596 | 68546.988991 |
| | | | | | | | 倍 面 積 | 438.109945 | -438.109945 |
| | | | | | | | 1/2面積 | 219.0549725 | 219.0549725 |
| | | | | | | | 面 積 | 219.05 | 219.05 |

※記載内容は換地処分当時のものです。 上尾市

(世界測地系)

* 震災前の成果より算出

| 点 名 | [1] | [2] | [3] | [4] | 方 向 角 | 夹 角 | 距 離 | [2]*[3] | [1]*[4] |
|-------|-----------|------------|---------------|---------------|-----------|----------|-------|---------------|--------------|
| | X(i) | Y(i) | X(i+1)-X(i-1) | Y(i+1)-Y(i-1) | | | | | |
| 09-26 | -5096.550 | -16916.536 | -1.191 | -1.778 | 198-31-45 | 96-47-02 | 1.539 | 20147.594376 | 9061.665900 |
| 09-27 | -5098.009 | -16917.025 | -1.726 | 0.790 | 101-47-30 | 83-15-45 | 1.307 | 29198.785150 | -4027.427110 |
| 09-10 | -5098.276 | -16915.746 | 1.191 | 1.778 | 18-53-37 | 97-06-07 | 1.541 | -20146.653486 | -9064.734728 |
| 09-11 | -5096.818 | -16915.247 | 1.726 | -0.790 | 281-44-43 | 82-51-06 | 1.317 | -29195.716322 | 4026.486220 |
| | | | | | | | 倍 面 積 | 4.009718 | -4.009718 |
| | | | | | | | 1/2面積 | 2.0048590 | 2.0048590 |
| | | | | | | | 面 積 | 2.00 | 2.00 |

参考資料

※記載内容は換地処分当時のものです。 上尾市

面積（座標法）計算書

（世界測地系）

地番： 3266

* 震災前の成果より算出

| 点 名 | [1] | [2] | [3] | [4] | 方 向 角 | 夾 角 | 距 離 | [2]*[3] | [1]*[4] |
|-------|-----------|------------|---------------|---------------|-----------|-----------|--------|----------------|---------------|
| | X(i) | Y(i) | X(i+1)-X(i-1) | Y(i+1)-Y(i-1) | | | | | |
| 09-21 | -5093.402 | -16931.375 | -13.050 | -18.279 | 191-59-24 | 90-00-45 | 16.559 | 220954.443750 | 93102.295158 |
| 09-09 | -5109.600 | -16934.815 | -17.121 | 9.525 | 94-04-20 | 82-04-56 | 12.998 | 289940.967615 | -48668.940000 |
| 09-05 | -5110.523 | -16921.850 | 0.741 | 15.479 | 56-29-59 | 142-25-39 | 3.015 | -12539.090850 | -79105.785517 |
| 09-06 | -5108.859 | -16919.336 | 12.247 | 6.104 | 18-44-17 | 142-14-18 | 11.175 | -207211.107992 | -31184.475336 |
| 09-10 | -5098.276 | -16915.746 | 10.850 | 2.311 | 281-47-30 | 83-03-13 | 1.307 | -183535.844100 | -11782.115836 |
| 09-27 | -5098.009 | -16917.025 | 1.726 | -0.790 | 18-31-45 | 276-44-15 | 1.539 | -29198.785150 | 4027.427110 |
| 09-26 | -5096.550 | -16916.536 | 4.607 | -14.350 | 281-58-39 | 83-26-54 | 15.169 | -77934.481352 | 73135.492500 |
| | | | | | | | 倍 面 積 | 476.101921 | -476.101921 |
| | | | | | | | 1/2面積 | 238.0509605 | 238.0509605 |
| | | | | | | | 面 積 | 238.05 | 238.05 |